

PASTABOS / NOTES

1	VISI MATMENYS PATEIKTI MILIMETRAIS, JEI NENURODYTA KITAIP / ALL DIMENSIONS ARE IN MILLIMETERS UNLESS OTHERWISE NOTED
2	VISI AUKŠČIAI PATEIKTI METRAIS, JEI NENURODYTA KITAIP / ALL ELEVATIONS ARE IN METERS UNLESS OTHERWISE NOTED
3	KONSTRUKCINIUS SPRENDINIUS ŽIŪR. SK DALYJE / FOR CONSTRUCTION SOLUTIONS SEE SK PART DETALES IR MAZGUS ŽIŪR. SK DALĮ / FOR DETAILS SEE SK PART
4	INŽINERINIUS SPRENDINIUS ŽIŪR. KARTU SU INŽINERINIŲ DALIŲ BRĖŽINIAIS / ENGINEERING SOLUTIONS MUST BE VIEWED TOGETHER WITH ENGINEERING PART DRAWINGS
5	MEDŽIAGŲ IR GAMINIŲ KIEKIUS ŽIŪR. SAŃAUDŲ KIEKIŲ ŽINIARAŠČIUOSE / FOR MATERIAL AND PRODUCT QUANTITIES SEE BILL OF QUANTITY
2	PASTATO ABSOLUTINE GRINDŲ ALTITUDE ŽIŪR. SP DALĮ / BUILDING ABSOLUTE FLOOR ALTITUDE SEE SP PART

SUTARTINIAI ŽYMĖJIMAI / CONTRACTUAL MARKINGS

	GELŽBETONIS MONOLITAS / R/C
	TERMAL INSULATION
	AUKŠČIAU ESANTI PASTATO DALIS, KONSOLĖ / CONSOLE

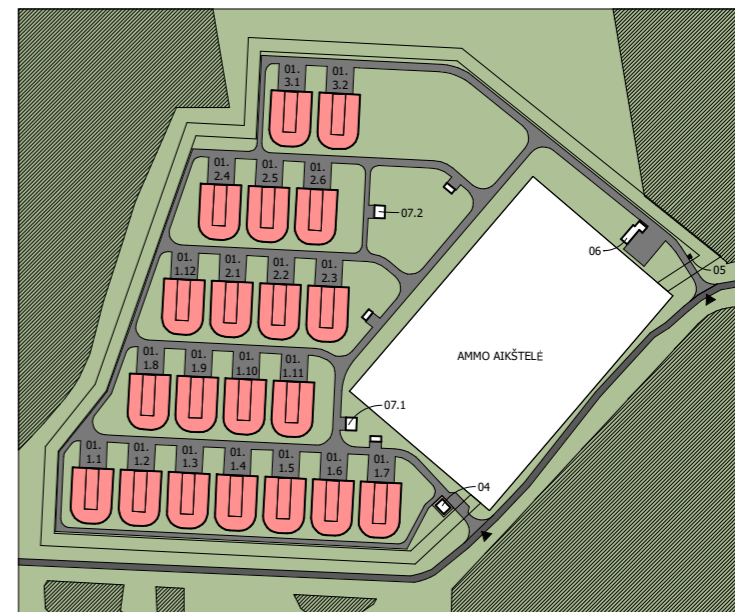

PATALPŲ APDAILOS LENTELĖ / PREMISES FINISHING TYPE TABLE

PATALPOS NR./ ROOM NO.	PATALPOS PAVADINIMAS/ NAME OF PREMISES	PATALPOS PLOTAS m²/ ROOM AREA m²	PATALPŲ KATEGORIJA PAGAL SPROGIMO IR GAISRO PAVOJŲ/ ROOM CATEGORY BY EXPLOSION AND FIRE HAZARD	PATALPŲ TEMPERATŪRA °C/ ROOM TEMPERATURE °C	PASTABOS/ NOTES
01	AMUNICIJOS ARSENALAS / ARSENAL	448.4 m²	Cg	t≤10°C	
02	ŠVOK / ELEKTROS ĮVADO PATALPA / HVAC / ELECTRICAL INPUT ROOM	29.2 m²	Cg	t≤10°C	
BENDRAS PLOTAS/ TOTAL AREA		477.6 m²			

0	2021-04-19	EKSPERTIZEI IR PATVIRTINIMUI / FOR EXPERTISE AND APPROVAL		
LAIDA/REV.	DATA/DATE	DOKUMENTO STATUSAS IR KEITIMŲ PRIEŽASTIS/ DOCUMENT STATUS AND REASONS FOR CHANGES		
KVAL. PATV. DOK. NR.	 UAB „Sweco Lietuva“		STATINIO PROJEKTO PAVADINIMAS/ BUILDING PROJECT NAME SPECIALIOSIOS PASKIRTIES PASTATAI KARALIAUS MINDAUGO G. 11, RUKLOS KAIME, RUKLOS SEN., JONAVOS SAV. STATYBOS PROJEKTAS / SPECIAL PURPOSE BUILDINGS IN KARALIAUS MINDAUGO STR. 11, RUKLA VILLAGE, RUKLA WARD, JONAVA DISTRICT CONSTRUCTION PROJECT	
QUAL. APPROVAL DOC. NO.	27194	PV/PM	ROMUALDAS VILDŽIŪNAS	STATINIO PAVADINIMAS/ BUILDING NAME 01 - AMUNICIJOS ARSENALAS / 01 - ARSENAL
	A681	PDV/DPM	JURATĖ AUGAITYTĖ-LEONOVJENĖ	DOKUMENTO PAVADINIMAS/ DOCUMENT NAME PLANAS ALT. ±0.00 / FLOOR PLAN ALT. +0.00
		ARCH	GIEDRIUS STOGIS	1:200
				LAIKA REV. 0
lt/en	STATYTOJAS OWNER UŽSAKOVAS CLIENT	LIETUVOS RESPUBLIKOS KRAŠTO APSAUGOS MINISTERIJA MINISTRY OF NATIONAL DEFENCE REPUBLIC OF LITHUANIA NATO REMIMO IR PIRKIMŲ AGENTŪRA / NATO SUPPORT AND PROCUREMENT AGENCY (NSPA)		DOKUMENTO ŽYMUO/ DOCUMENT MARK 20047.1-01-TP-SA-B-01
				LAPAS PAGE 1
				LAPŲ PAGES 1

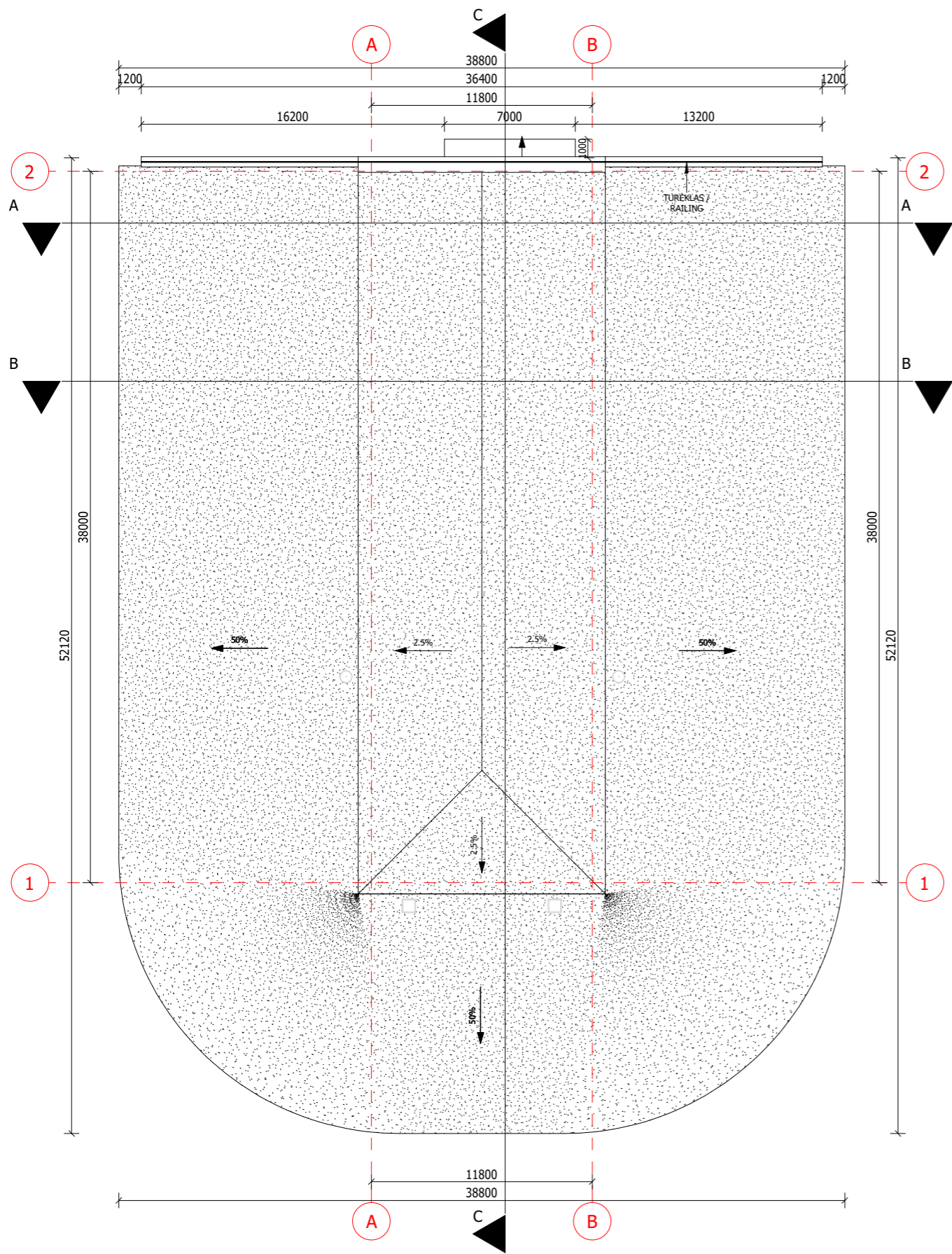

PASTABOS / NOTES

1	VISI MATMENYS PATEIKTI MILIMETRAIS, JEI NENURODYTA KITAIP/ ALL DIMENSIONS ARE IN MILLIMETERS UNLESS OTHERWISE NOTED
2	VISI AUKŠČIAI PATEIKTI METRAIS, JEI NENURODYTA KITAIP/ ALL ELEVATIONS ARE IN METERS UNLESS OTHERWISE NOTED
3	KONSTRUKCINIUS SPRENDINIUS ŽIŪR. SK DALYJE/ FOR CONSTRUCTION SOLUTIONS SEE SK PART
4	INŽINERINIUS SPRENDINIUS ŽIŪR. KARTU SU INŽINERINIŲ DALIŲ BRĖŽINIAIS/ ENGINEERING SOLUTIONS MUST BE VIEWED TOGETHER WITH ENGINEERING PART DRAWINGS
5	MEDŽIAGŲ IR GAMINIŲ KIEKIUS ŽIŪR. SAŪNAUDŲ KIEKIŲ ŽINIARAŠČIUOSE/ FOR MATERIAL AND PRODUCT QUANTITIES SEE BILL OF QUANTITY
6	STOGA ĮRENGTI PAGAL NAUDOJAMŲ STATYBOS PRODUKTŲ GAMINTOJŲ REKOMENDACIJAS. EKSPLOATUOJANT PASTATĄ BŪTINA ŽIEMOS METU VALYTI SNIEGĄ NUO STOGŲ IR STOGELIŲ / THE ROOF MUST BE FITTED ACCORDING TO THE USED PRODUCTS MANUFACTURERS RECOMMENDATIONS. DURING THE EXPLOATATION OF THE BUILDING ITS IS NECESSARY TO REMOVE SNOW FORM THE ROOFS AND CANOPIES IN WINTER TIME.
7	IŠORINIAI LIETVAMZDŽIAI IR LIETAUS VANDENS NUVEDIMO LATAKAI SU ELEKTRINIŲ PAŠILDYMU / EXTERNAL WATER DRAINAGE CHANNEL AND RAINWATER PIPES WITH ELECTRIC HEATER.
8	PATEIKTI GABARINTINIAI ANGŲ MATMENYS; ĮVERTINTI LAISVUMĄ MONTAVIMUI / DIMENTIONS OF OPENINGS ARE OVERALL DIMENTIONS; FREEDOM FOR INSTALLATION TO BE CONSIDERED

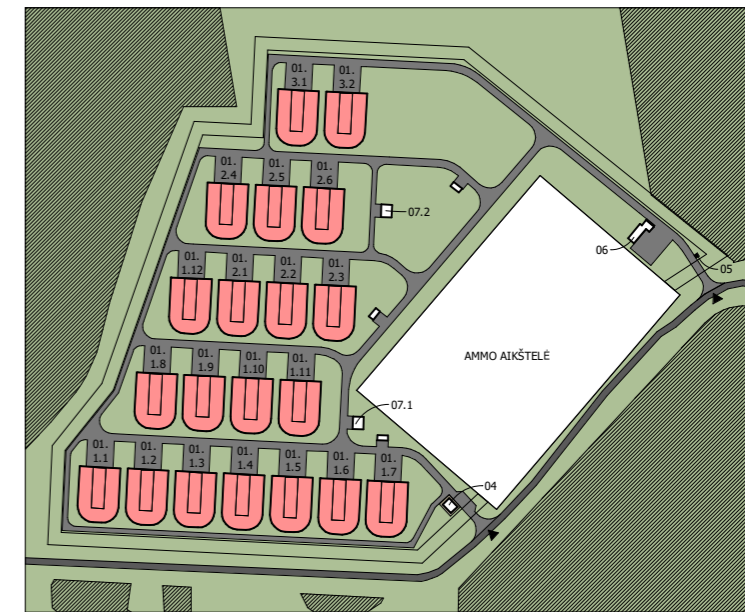

SUDERINTA		V. PAVARDĖ		PARAŠAS		DATA	
PROJEKTO DALIS	PN	G. GERULINSKIENE		2021 04 19			
SK	ŠVOK	A. TĖKIENE		2021 04 19			

SUDERINTA		V. PAVARDĖ		PARAŠAS		DATA	
PROJEKTO DALIS	PN	G. GERULINSKIENE		2021 04 19			
SK	ŠVOK	A. TĖKIENE		2021 04 19			

0	2021-04-19	EKSPERTIZEI IR PATVIRTINIMUI / FOR EXPERTISE AND APPROVAL			
LAIDA/REV.	DATA/DATE	DOKUMENTO STATUSAS IR KEITIMŲ PRIEŽASTIS/ DOCUMENT STATUS AND REASONS FOR CHANGES			
KVAL. PATV. DOK. NR.			SWECO	STATINIO PROJEKTO PAVADINIMAS/ BUILDING PROJECT NAME	
QUAL. APPROVAL DOC. NO.			UAB „Sweco Lietuva“	SPECIALIOSIOS PASKIRTIES PASTATAI KARALIAUS MINDAUGO G. 11, RUKLOS KAIME, RUKLOS SEN., JONAVOS SAV. STATYBOS PROJEKTAS / SPECIAL PURPOSE BUILDINGS IN KARALIAUS MINDAUGO STR. 11, RUKLA VILLAGE, RUKLA WARD, JONAVA DISTRICT CONSTRUCTION PROJECT	
27194	PV/PM	ROMUALDAS VILDŽIŪNAS		STATINIO PAVADINIMAS/ BUILDING NAME	
A681	PDV/DPM	JURATĖ AUGAITYTĖ-LEONOVJENĖ		01 - AMUNICIJOS ARSENALAS / 01 - ARSENAL	
	ARCH	GIEDRIUS STOGIS		DOKUMENTO PAVADINIMAS/ DOCUMENT NAME	
				STOGO PLANAS / ROOF PLAN	
				1:200	
lt/en	STATYTOJAS OWNER	LIETUVOS RESPUBLIKOS KRAŠTO APSAUGOS MINISTERIA		DOKUMENTO ŽYMUO/ DOCUMENT MARK	
	UŽSAKOVAS CLIENT	MINISTRY OF NATIONAL DEFENCE REPUBLIC OF LITHUANIA		20047.1-01-TP-SA-B-02	
		NATO REMIMO IR PIRKIMŲ AGENTŪRA / NATO SUPPORT AND PROCUREMENT AGENCY (NSPA)		LAPAS PAGE	1
				LAPŲ PAGES	1

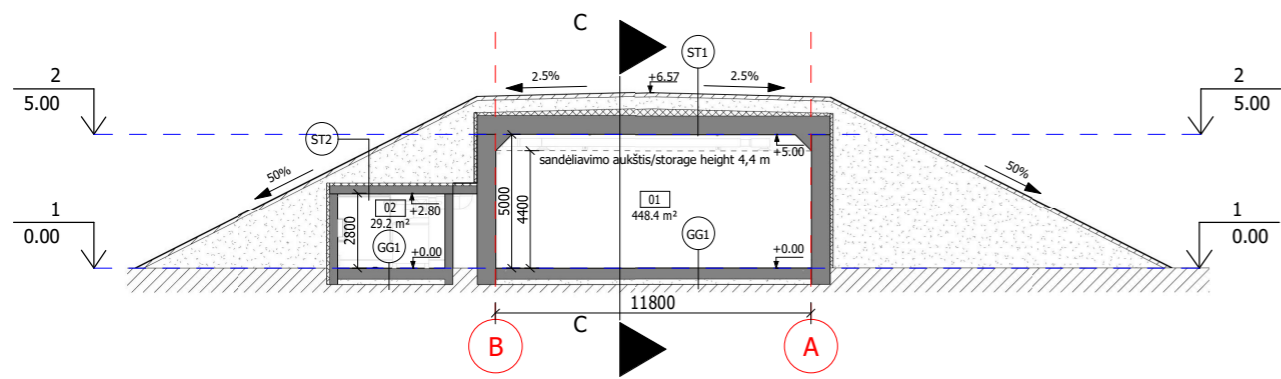

PJŪVIS A-A / SECTION A-A

1 : 200

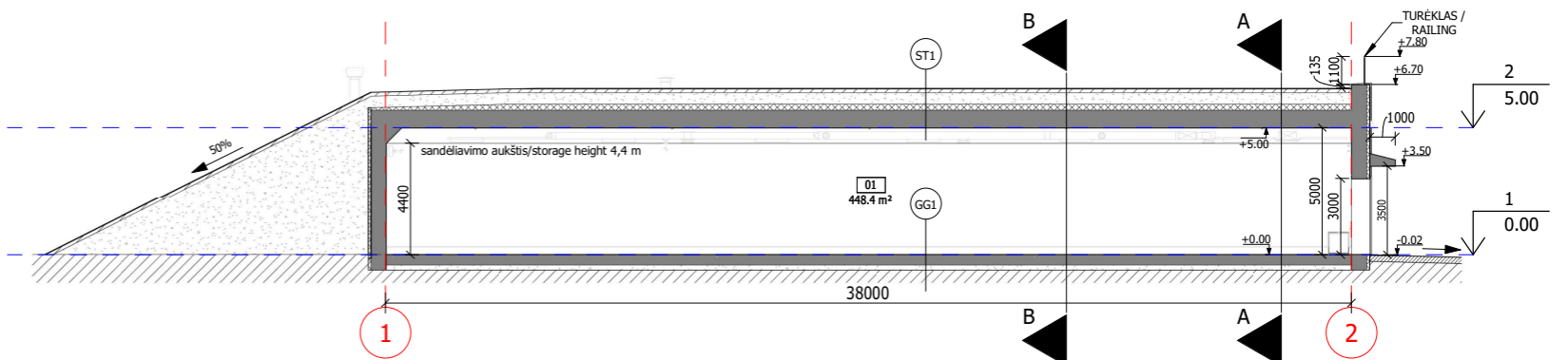

PJŪVIS C-C / SECTION C-C

1 : 200

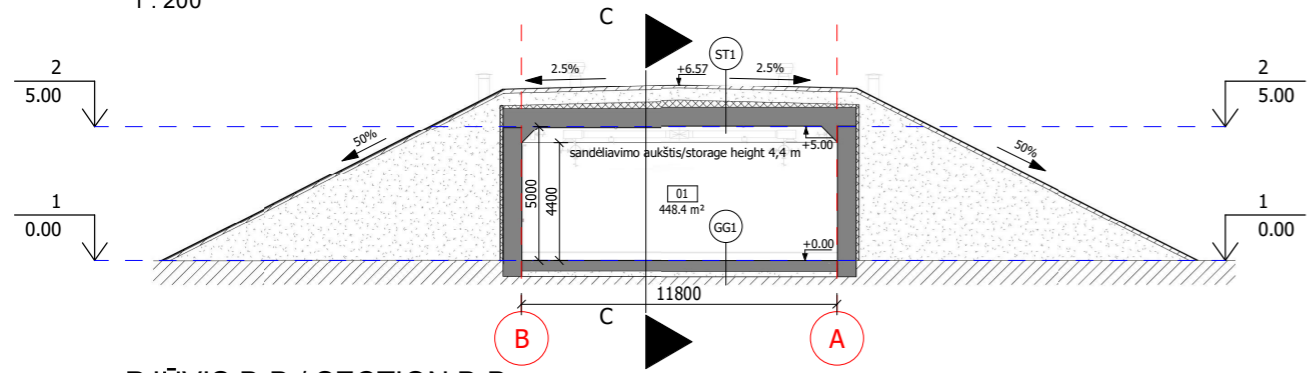

PJŪVIS B-B / SECTION B-B

1 : 200

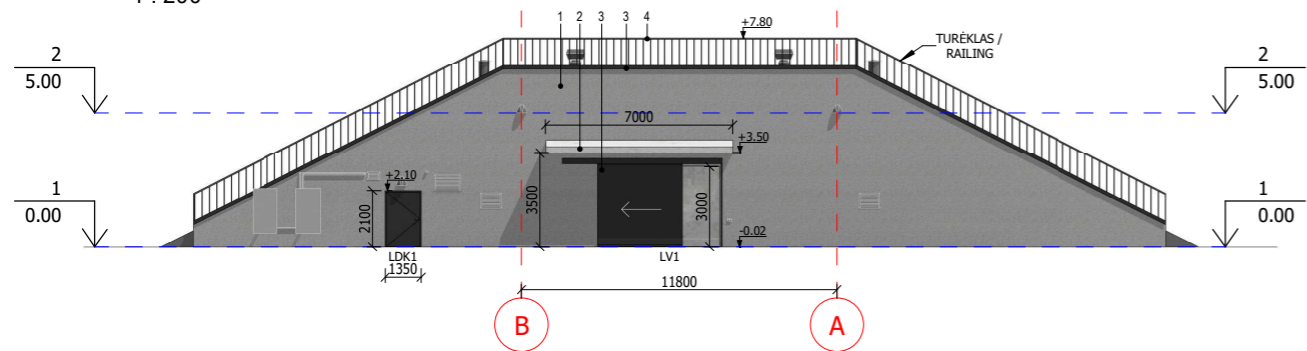

FASADAS B-A / FACADE B-A

1 : 200

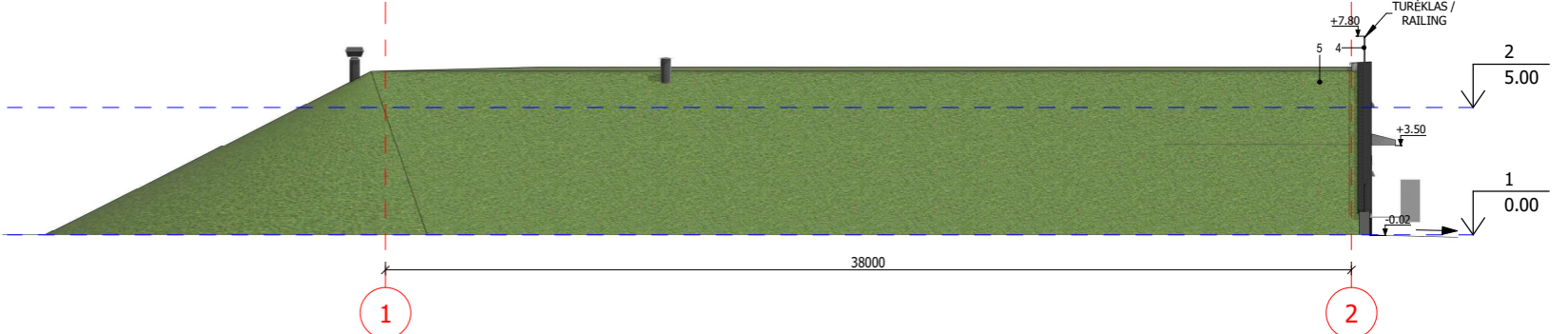

FASADAS 1-2 / FACADE 1-2

1 : 200

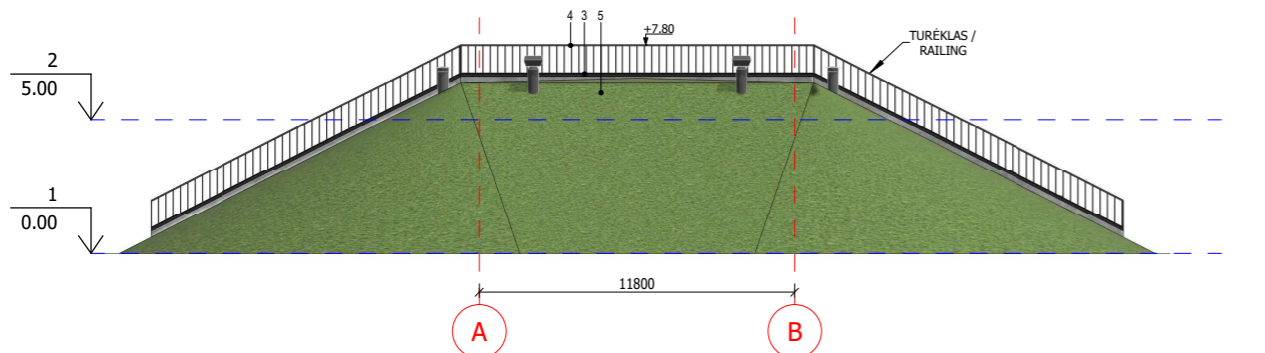

FASADAS A-B / FACADE A-B

1 : 200

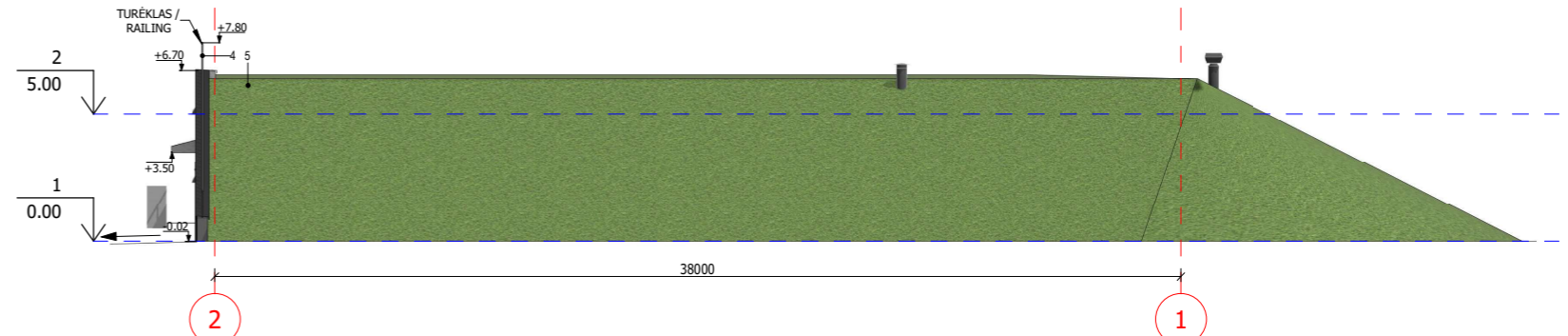

FASADAS 2-1 / FACADE 2-1

1 : 200

PASTABOS / NOTES

1	VISI MATMENYS PATEIKTI MILIMETRAIS, JEI NENURODYTA KITAIP / ALL DIMENSIONS ARE IN MILLIMETERS UNLESS OTHERWISE NOTED
2	VISI AUKŠČIAI PATEIKTI METRAIS, JEI NENURODYTA KITAIP / ALL ELEVATIONS ARE IN METERS UNLESS OTHERWISE NOTED
3	KONSTRUKCINIUS SPRENDINIUS ŽIŪR. SK DALYJE / FOR CONSTRUCTION SOLUTIONS SEE SK PART
4	INŽINERINIUS SPRENDINIUS ŽIŪR. KARTU SU INŽINERINIŲ DALIŲ BRĖŽINIAIS / ENGINEERING SOLUTIONS MUST BE VIEWED TOGETHER WITH ENGINEERING PART DRAWINGS
5	MEDŽIAGŲ IR GAMINIŲ KIEKIUS ŽIŪR. ŠAUNAUDŲ KIEKIŲ ŽINIARAŠČIUOSE / FOR MATERIAL AND PRODUCT QUANTITIES SEE BILL OF QUANTITY
2	PASTATO ABSOLIUTINĖ GRINDŲ ALTITUDĖ ŽIŪR. SP DALĮ / BUILDING ABSOLUTE FLOOR ALTITUDE SEE SP PART

FASADO APDAILOS SUTARTINIAI ŽYMĖJIMAI / MARKINGS FOR FACADE FINISHING

ŽYMUO / MARK	APRAŠYMAS / DESCRIPTION
1	TINKAS / PLASTER
2	BETONO PAVIŠRIUS / CONCRETE SURFACE
3	DURŲ APDAILA IR SKARDINIMO ELEMENTAI (RAL 9006) / DOORS FINISHES AND FLASHING ELEMENTS (RAL 9006)
4	ZINKUOTAS METALAS / GALVANIZED METAL
5	ŽOLĖ / GRASS

SUDERINTA	V. PAVARDĖ	PARAŠAS	DATA
PROJEKTO DALIS	G. GERULINSKIENE		2021 04 19
	VN		
	ŠVOK		2021 04 19
	A. TŪCKIENE		
	ŠVOK		
SUDERINTA	V. PAVARDĖ	PARAŠAS	DATA
PROJEKTO DALIS	N. KRANKAUSKAS		2021 04 19
	SK		
	ŠVOK		2021 04 19

0	2021-04-19	EKSPERTIZEI IR PATVIRTINIMUI / FOR EXPERTISE AND APPROVAL		
LAIDA/REV.	DATA/DATE	DOKUMENTO STATUSAS IR KEITIMŲ PRIEŽASTIS / DOCUMENT STATUS AND REASONS FOR CHANGES		
KVAL. PATV. DOK. NR.			 UAB „Sweco Lietuva“	STATINIO PROJEKTO PAVADINIMAS/ BUILDING PROJECT NAME SPECIALIOSIOS PASKIRTIES PASTATAI KARALIAUS MINDAUGO G. 11, RUKLOS KAIME, RUKLOS SEN., JONAVOS SAV. STATYBOS PROJEKTAS / SPECIAL PURPOSE BUILDINGS IN KARALIAUS MINDAUGO STR. 11, RUKLA VILLAGE, RUKLA WARD, JONAVA DISTRICT CONSTRUCTION PROJECT
QUAL. APPROVAL DOC. NO.				STATINIO PAVADINIMAS/ BUILDING NAME 01 - AMUNICIJOS ARSENALAS / 01 - ARSENAL
27194	PV/PM	ROMUALDAS VILDŽIŪNAS		DOKUMENTO PAVADINIMAS/ DOCUMENT NAME PJŪVIAI, FASADAI / SECTIONS, FACADES
A681	PDV/DPM	JURATĖ AUGAITYTĖ-LEONOVJENĖ		1:200
	ARCH	GIEDRIUS STOGIS		DOKUMENTO ŽYMUO/ DOCUMENT MARK 20047.1-01-TP-SA-B-03
lt/en	STATYTOJAS OWNER	LIETUVOS RESPUBLIKOS KRAŠTO APSAUGOS MINISTERIJA MINISTRY OF NATIONAL DEFENCE REPUBLIC OF LITHUANIA		LAPAS PAGE 1
	UŽSAKOVAS CLIENT	NATO REMIMO IR PIRKIMŲ AGENTŪRA / NATO SUPPORT AND PROCUREMENT AGENCY (NSPA)		LAPŲ PAGES 1

	Measure	Quantity
Total area	m ²	
Useful area	m ²	448
Technical area		30
Volume	m ³	3.220
Useful area (length x width)	m	38 x 11.8
Number of floors	-	1
Floor height	m	5
max. NEQ *	t.	250

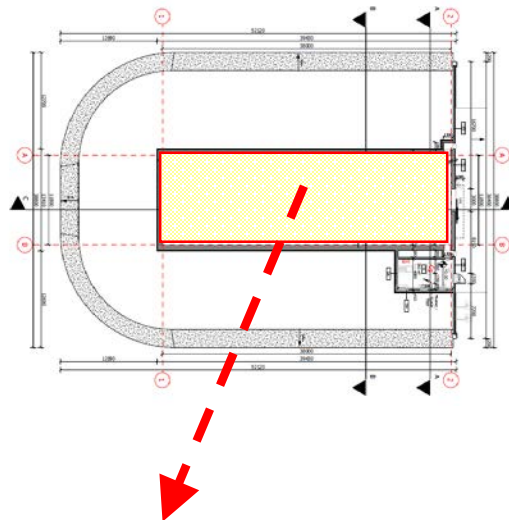

LTU-Standard ECM

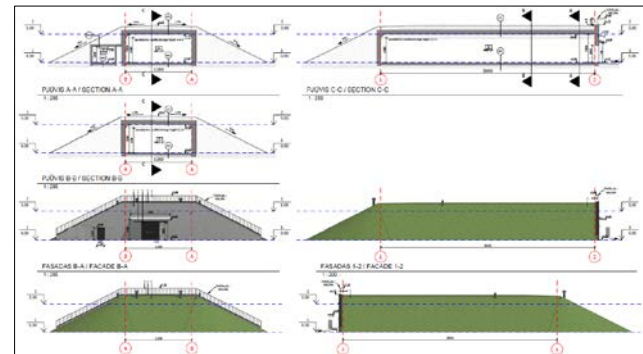

Berechnungshinweise

11,80 m Breite
 abzgl. 2,50 m Fahrweg FFz
 abzgl. 0,10 m Abstand zur Wand li
 abzgl. 0,10 m Abstand zur Wand re
 = 2 x 4,60 m Breite Stellfläche

38,00 m Länge
 abzgl. 3,00 m Fahrweg FFz
 abzgl. 0,10 m Abstand zur Wand hi
 = 34,90 m Länge Stellfläche

Euro-Palette 1m x 0,8m

Je ECM
 5 x 34 Paletten x 2 Stellflächen

340 Paletten je ECM